ZOSTAŃ PARTNEREM KARTY DUŻEJ RODZINY

Czym jest Karta Dużej Rodziny?

Karta Dużej Rodziny to ogólnopolski program opracowany przez Ministerstwo Pracy i Polityki Społecznej. To system zniżek dla rodzin 3+ zarówno w instytucjach publicznych, jak i w firmach prywatnych.

Karta ułatwia rodzinom 3+ dostęp do kultury, aktywnego spędzania czasu oraz obniża koszty codziennego życia.

Jak wygląda Karta Dużej Rodziny?

Karta Dużej Rodziny jest spersonalizowana, dostaje ją każdy członek rodziny. Jest wykonana z poliwęglanu, przystosowana dla osób niewidomych i zabezpieczona przed fałszowaniem (opis zabezpieczeń na rysunku poniżej). Karty produkuje Polska Wytwórnia Papierów Wartościowych.

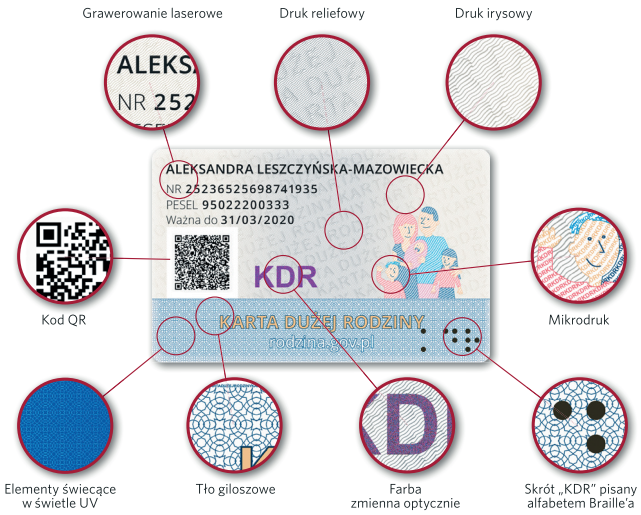

PWPW
POLSKA WYTWÓRNIA PAPIERÓW WARTOŚCIOWYCH

Dlaczego warto być Partnerem Karty Dużej Rodziny?

Rozpoznawalność i przyjazny wizerunek

Karta Dużej Rodziny to pierwszy ogólnopolski program łączący administrację publiczną i biznes w celu wsparcia rodzin wielodzietnych.

Partnerzy Karty Dużej Rodziny to liderzy zmieniający wizerunek rodziny wielodzietnej.

Karta Dużej Rodziny - korzyści dla rodzin, zysk dla firm!

Zaufanie klientów

Stała zniżka daje rodzinie poczucie pewności niższej ceny, a Tobie gwarancję, że rodzina wybierze zakupy właśnie u Ciebie.

Firma zwiększa swoją konkurencyjność i zyskuje stałych klientów.

Duże rodziny to dużo miłości. Doceń je, a odwdzięczą się tym samym.

Większy zysk

Prawie 3,4 mln Polaków żyje w rodzinach wielodzietnych. To 627 tys. rodzin.

Wsparcie dużych rodzin to dla Twojej firmy więcej klientów, większe zaufanie i zysk.

Duża rodzina to duże zakupy. Warto mieć ją u siebie!

Troska o społeczeństwo

Karta Dużej Rodziny to **realna pomoc rodzinom wielodzietnym**.

Wspólnie wspieramy duże rodziny.

Kartę Dużej Rodziny możesz wpisać w strategię społecznej odpowiedzialności Twojego biznesu. Będą wdzięczni zarówno obecni jak i nowi klienci.

Dołącz do grona firm odpowiedzialnych społecznie, dbających o duże rodziny.

ZOSTAŃ PARTNEREM KARTY DUŻEJ RODZINY

Jak przystąpić do programu?

1. Określ, jakiego rodzaju zniżki, ulgi bądź inne **korzyści** Twoja firma może zaoferować rodzinom wielodzietnym
2. Wejdź na stronę **rodzina.gov.pl**
3. Wypełnij **e-deklarację** dołączenia do Karty Dużej Rodziny
4. Po weryfikacji formularza uzgodnimy z Twoją firmą **szczegółowe warunki** współpracy
5. Minister pracy i polityki społecznej lub wojewoda (w przypadku firm działających lokalnie) podpisze z Twoją firmą **umowę o współpracy**

Firmy i instytucje w programie

Do Karty Dużej Rodziny przyłączają się firmy i instytucje różnej wielkości i z różnych branż. Warunkiem udziału jest zapewnienie ulg, zniżek lub innnych uprawnień rodzinom posiadającym Karty Dużej Rodziny. Dokładne warunki przystąpienia firmy lub instytucji są ustalane indywidualnie.

W programie uczestniczy już ponad 1000 firm i instytucji, które oferują zniżki dla rodzin w ponad 10 tys. miejsc w całej Polsce.

Lista partnerów oraz szczegóły ich ofert skierowanych do rodzin wielodzietnych są dostępne i na bieżąco aktualizowane na stronie:

http://rodzina.gov.pl

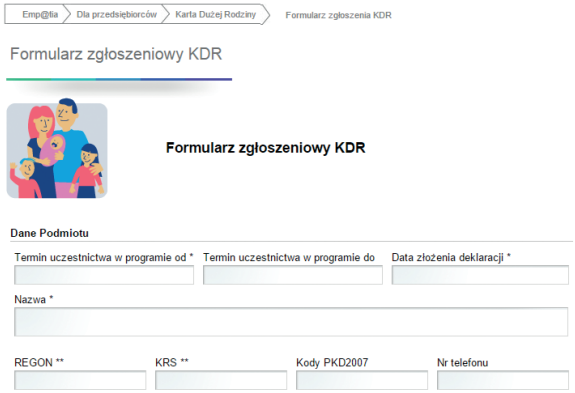

Status partnera programu to nie tylko szereg korzyści i prestiż, ale również możliwość pozyskania grupy lojalnych klientów. Dodatkowo Partnerzy mogą posługiwać się znakiem **„Tu honorujemy Kartę Dużej Rodziny”** w materiałach informacyjnych i promocyjnych.

Dodatkowych informacji udzielają

Milena Małecka, tel. 22 237 00 72

milena.malecka@crzl.gov.pl

Magdalena Krzos-Toporek, tel. 22 237 00 92

magdalena.toporek@crzl.gov.pl

ZOSTAŃ PARTNEREM KARTY DUŻEJ RODZINY

Są już z nami

- Jako pierwszy operator telekomunikacyjny przystąpiliśmy do Karty Dużej Rodziny, bo jesteśmy świadomi jak istotny dla naszych klientów jest nieograniczony kontakt z bliskimi, bez obaw o przekroczenie budżetu domowego – Ewa Sankowska, Biuro Prasowe PLAY.

- Wielicka kopalnia to miejsce przyjazne rodzinom. Wędrówka po solnym labiryncie zaszczepia w odwiedzających pasję do odkrywania, poznawania historii kraju w sposób, z którego zadowolone są zarówno dzieci, jak i rodzice – Rafał Stachurski, Specjalista ds. Public Relations, Kopalnia Soli Wieliczka.

- Przystąpienie do programu pozwala nam ułatwić dostęp wszystkim Polakom do potencjału, jakim dysponuje Stadion Narodowy. Już prawie trzysta osób zwiedziło stadion i taras widokowy z Kartą Dużej Rodziny – Łukasz Kopański, Specjalista ds. Komunikacji i Promocji PL2012+.

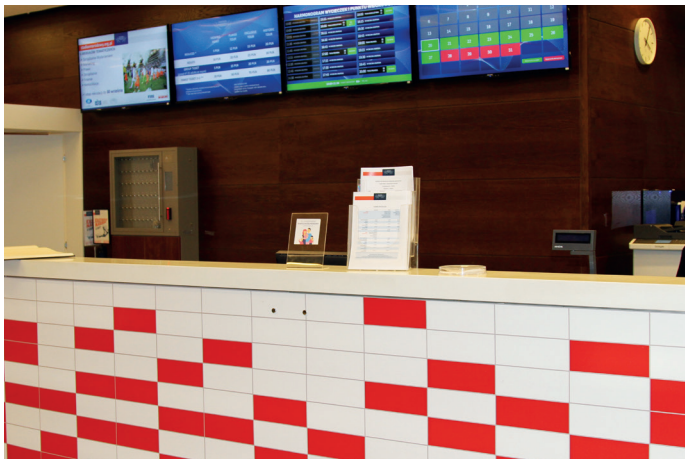

TU HONORUJEMY
KARTĘ DUŻEJ RODZINY
rodzina.gov.pl

PARTNERZY KARTY DUŻEJ RODZINY

Pełny wykaz partnerów karty dużej rodziny: https://www.rodzina.gov.pl/duza-rodzina/partnerzy-karty-duzej-rodziny

Ambasadorem Karty Dużej Rodziny jest: FORUM ODPOWIEDZIALNEGO BIZNESU

TU HONORUJEMY
KARTĘ DUŻEJ RODZINY
rodzina.gov.pl

ZOSTAŃ PARTNEREM KARTY DUŻEJ RODZINY

627 tysięcy rodzin wielodzietnych to
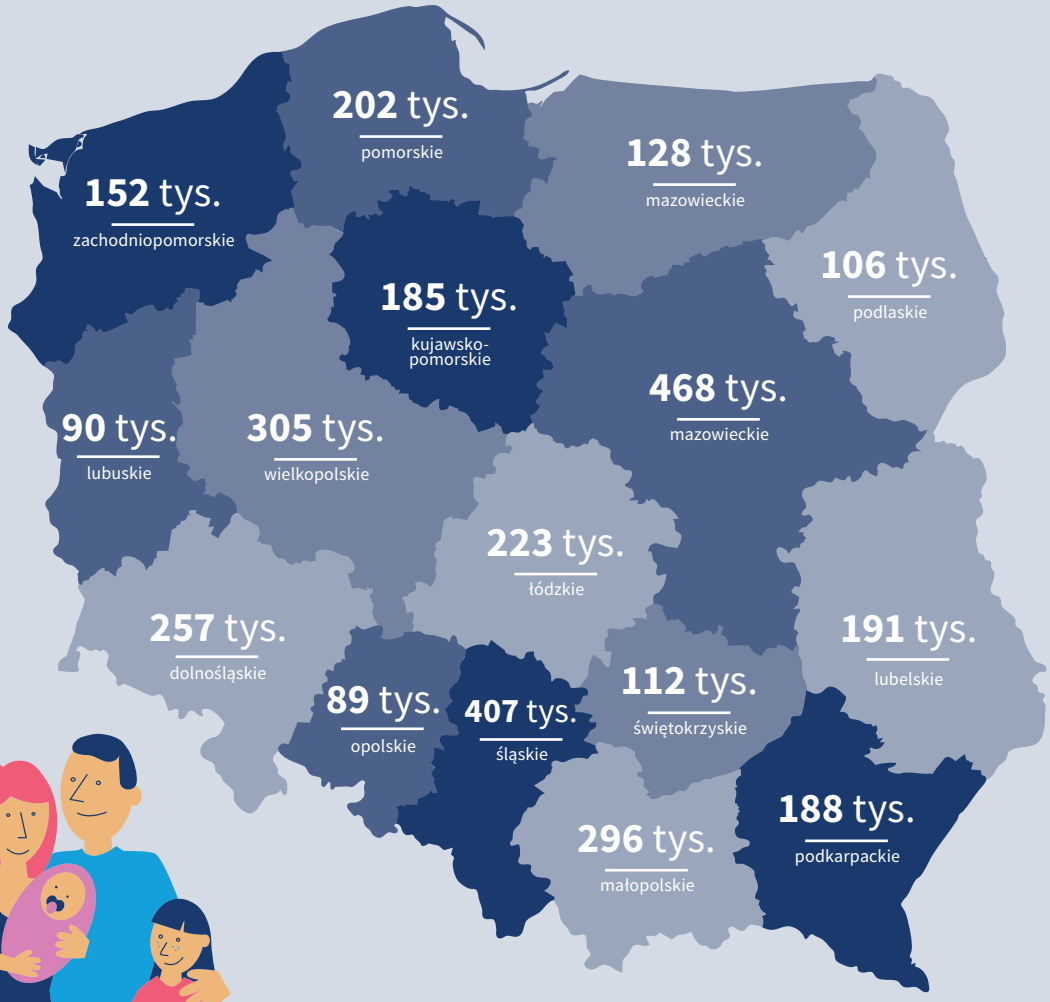
3,4 miliona osób w całej Polsce